



СВИДЕТЕЛЬСТВО О ГОСУДАРСТВЕННОЙ РЕГИСТРАЦИИ ПРАВА

Управление Федеральной службы государственной регистрации,
кадастра и картографии по Республике Башкортостан

Дата выдачи:

"13" декабря 2013 года

Документы-основания: • Решение Мишкинского районного суда Республики Башкортостан от 14.10.2013 №б/н

Субъект (субъекты) права: Сельское поселение Ирсаевский сельсовет муниципального района Мишкинский район Республики Башкортостан

Вид права: Общая долевая собственность, доля в праве 344/788

Объект права: Земельный участок, категория земель: земли сельскохозяйственного назначения, разрешенное использование: для возделывания сельскохозяйственных культур, общая площадь 21540002 кв. м, адрес (местонахождение) объекта: Местоположение установлено относительно ориентира, расположенного в границах участка. Ориентир в границах ДМУСП "Ельшевское", ООО "Сорокинское". Почтовый адрес ориентира: Республика Башкортостан, Мишкинский район, с/с Ирсаевский

Кадастровый (или условный) номер: 02:39:000000:138

Существующие ограничения (обременения) права: не зарегистрировано

о чем в Едином государственном реестре прав на недвижимое имущество и сделок с ним "13" декабря 2013 года сделана запись регистрации № 02-04-65/009/2013-396

Регистратор

Самигуллина Р. Х.



М.П.

(Подпись)

04 АД

980807

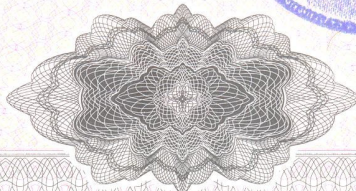

Иные участники общей долевой собственности в соответствии с данными Единого государственного реестра прав на недвижимое имущество и сделок с ним по состоянию на 13.12.2013.

РЕСПУБЛИКА БАШКОРТОСТАН



РЕСПУБЛИКА БАШКОРТОСТАН

Регистратор

Самигуллина Р. Х.



(Подпись)

04